

Nymarkskov

7,4 ha

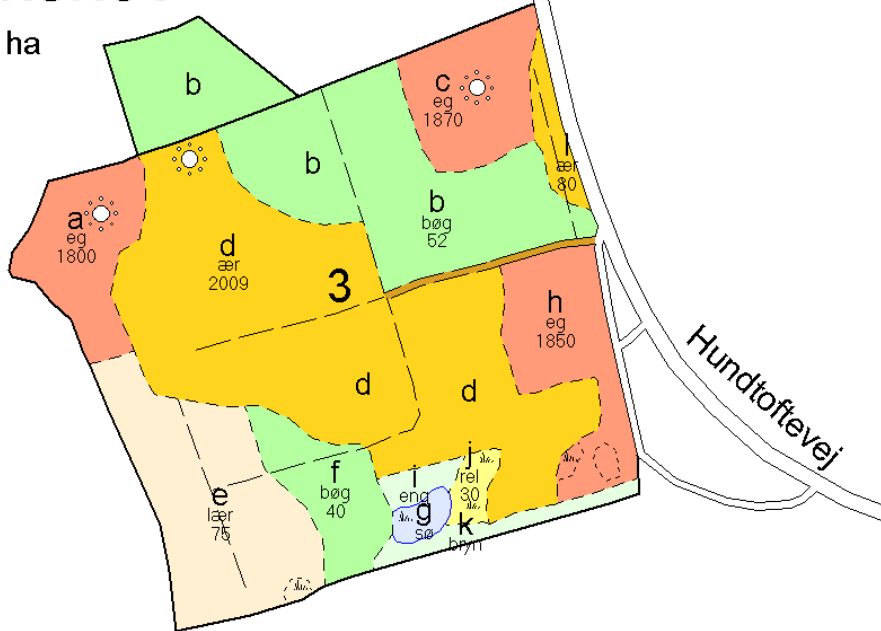

 Fortidsminde

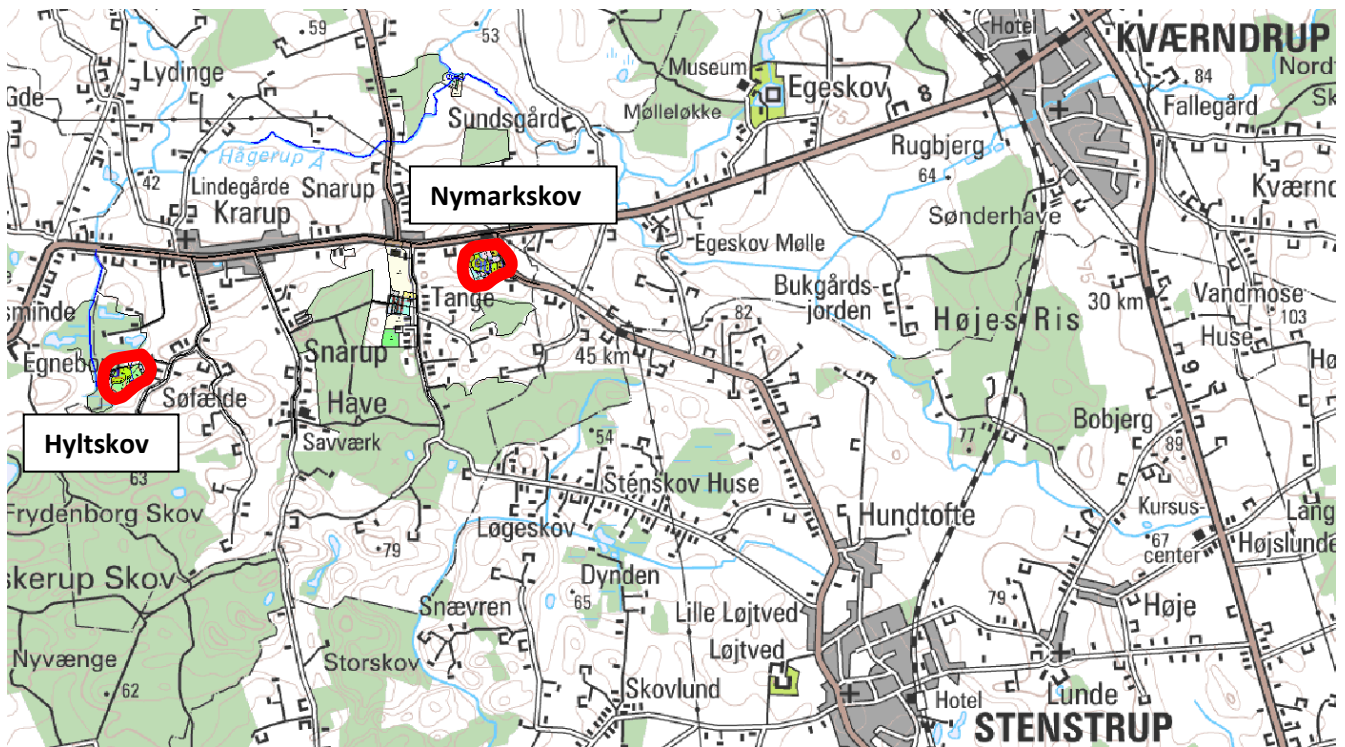

Nymarkskoven er forstlig veldrevet, og der er efter orkanen i 1999 gen-kultiveret med Ær, som i dag står fint, og der er ikke længere behov for særlig renholdelse.

Der er i skoven heller ikke behov for andre særlige udgiftskrævende foranstaltninger.

Skoven er højt beliggende med et ret kuperet terræn.

Der et par hektar med mellemaldrende Bøg, og desuden nogle meget spændende gamle Egebevoksninger, hvori der ligger nogle kæmpehøje.

Der er en godt jagt på hjortevildt i skoven.

Der er i 2010 udarbejdet Grøn Driftsplan for skoven.

Nymarkskoven og Hyltskoven ejes i dag af et fælles selskab, hvori der ligger 400.000 kr i udskudte skatter, som ved køb af begge skoven kan indgå i handlen.

Nymarkskoven sælges for 1,3 mill kr

Arealtabel Nymarkskov, ha - 2010

Driftsklasse	bøg	eg	ask	ær	a.løv	gran	a.nål	pyntegr	ialt
Anlægsår									
2001-10				2,52	0,21				2,73
1991-00									
1981-90									
1971-80				0,12			0,94		1,06
1961-70									
1951-60	1,6								1,6
1941-50									
1931-40	0,36								0,36
1921-30					0,08				0,08
1911-20									
1901-10									
1891-00									
1881-90									
1871-80									
-1870		1,39							1,39
Ialt	1,96	1,39		2,64	0,29		0,94		7,22

Ubevoksede arealer

sø og vand	0,06
ager, eng m.v.	0,07
Ialt ubevoksede arealer	0,13
Ialt	7,35

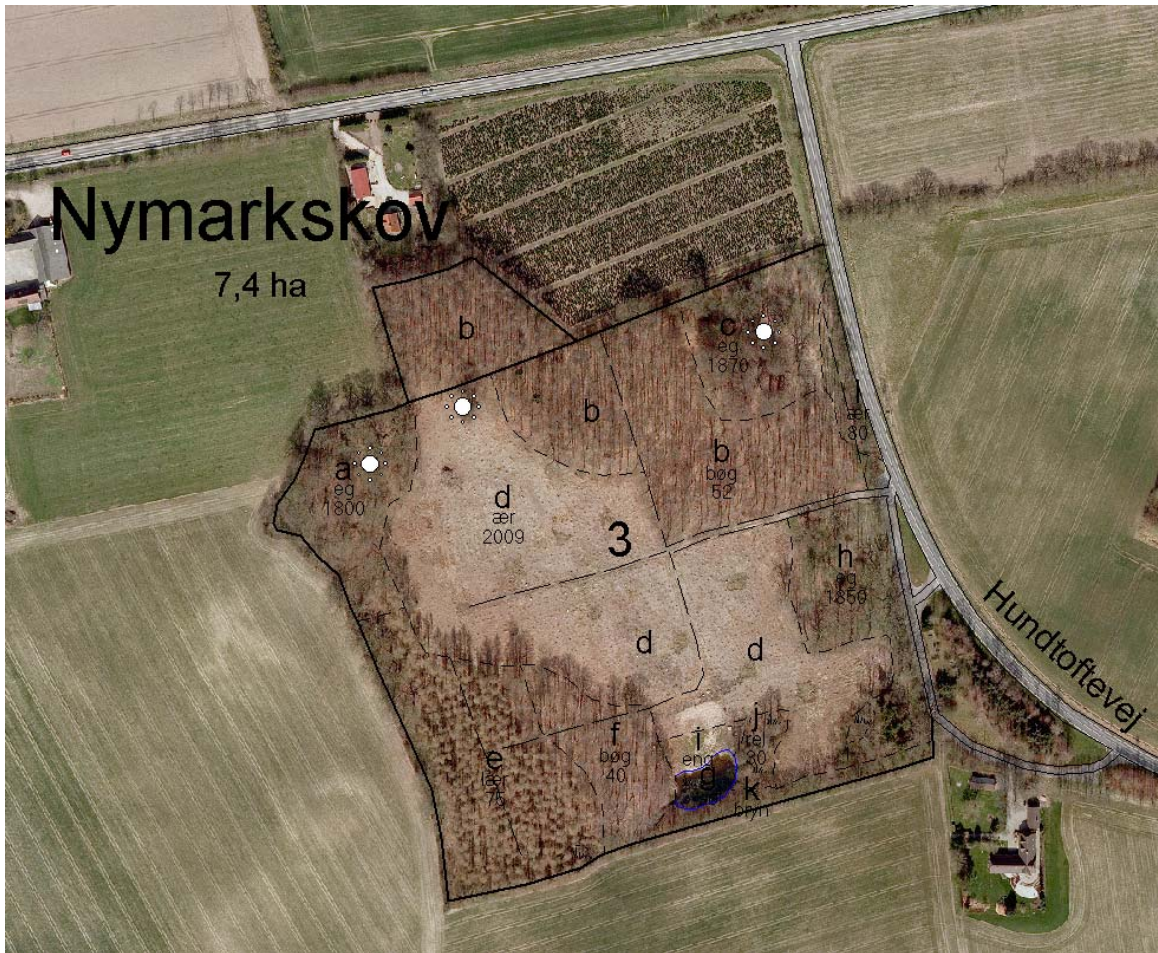

Højdekurver i Nymarkskoven.

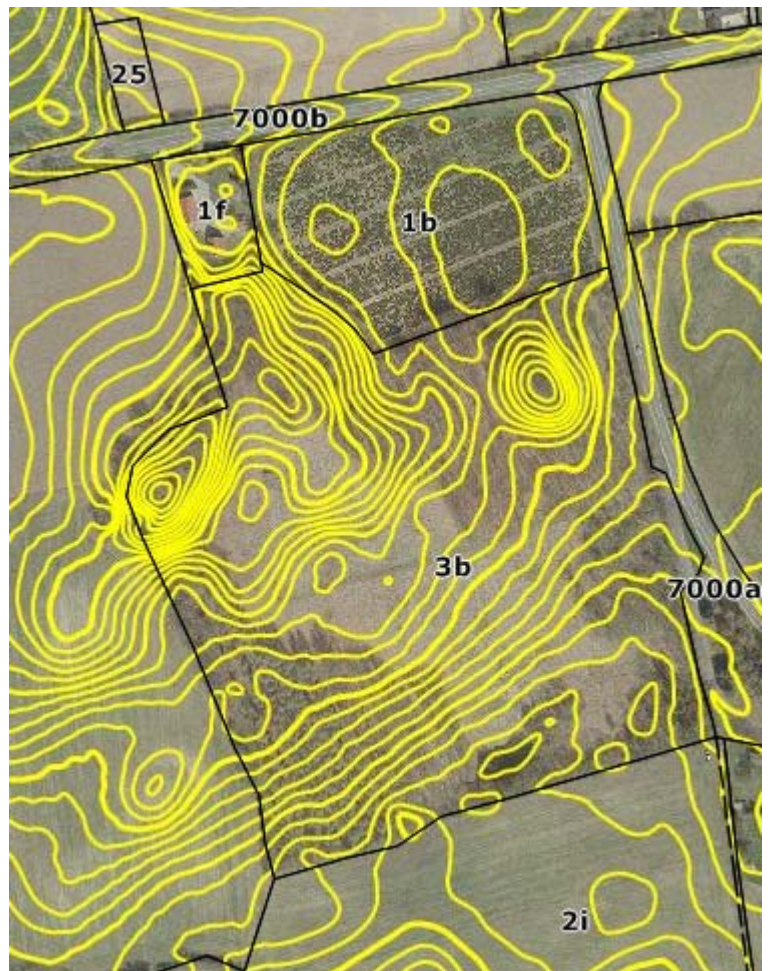

Matrikeloplysninger:

Egeskov By, Krarup (441651)	
Matr.nr.	3b
Areal	73925 m²
Vejareal	
Vandareal	0 m²
Jordforureningsforhold efter jordforureningsloven ikke oplyst	
Dette matr.nr. er fredskov	73925 m²
Journalnr.	U1994/00519B
Ændringsdato	20-jul-1998
SFE ejdnr	3056503

Hvis De er interesseret i at erhverve denne skov eller ønsker yderligere oplysninger, kan de henvende dem til;

Skovdyrkerforeningen Fyn
att. Per Christensen
Lombjergervej 1
5750 Ringe
tlf. 6362 1673 pcc@skovdyrkerne.dk

Sælger er indstillet på at køber og sælger deles om de nødvendige omkostninger ved handlens gennemførelse – f.eks. fælles advokat og landmålernes udarbejdelse af nødvendige dokumenter.

